Saily

글로벌 eSIM 서비스

크리에이터 설명서

Saily가 뭔가요?

Saily는 NordVPN을 개발한 회사에서 제공하는 새로운 eSIM 서비스 앱입니다.

200곳 이상의 목적지에서 여러 저렴한 eSIM 데이터 플랜을 선택하세요. Saily eSIM을 사용하면 언제 어디든 필요에 따라 온라인에 연결할 수 있습니다.

Saily

왜 Saily인가요?

해외에서 길을 잃은 적이 있거나 와이파이가 없는 곳에서 인터넷 연결이 절실히 필요했던 경험이 있다면, 해외 현지 SIM 카드 사용이 얼마나 큰 차이를 가져오는지 알고계실 것입니다.

eSIM을 사용하면 어디로 여행을 떠나든지 인터넷 연결을 유지하고 불필요한 로밍 요금을 절약할 수 있습니다.

- **한 번의 다운로드로 준비 끝** . Saily를 사용하면 eSIM을 한 번만 설정하면 되므로 각 국가마다 새로이 eSIM을 설치할 필요가 없습니다.
- **합리적인 가격** . 200곳 이상의 목적지에서 저렴한 eSIM 데이터 플랜을 사용하세요. 로밍 요금을 대폭 줄이거나 아예 로밍 서비스를 사용하지 않을 수 있습니다.
- **글로벌 및 지역별 플랜** . 여행 중에 여러 나라를 방문할 계획이신가요? eSIM으로 더 큰 절약이 가능합니다! 글로벌 또는 지역 플랜에 가입하고 통일된 eSIM 플랜으로 다양한 나라를 여행하세요.
- **시간 절약** . 현지 SIM 카드를 받기 위해 공항에서 줄을 서서 기다릴 필요가 없습니다. SIM 카드를 갈아끼우는 번거로움도 없지요.
- **사기 방지** . 기차역과 공항 밖에서 가짜 SIM 카드를 판매하는 사기꾼을 피하세요.
- **개인 정보 보호** . Saily의 보안 기능을 활성화하면 더욱 안심하고 브라우징할 수 있습니다 – 가상 위치를 변경하고 악성 광고를 차단하는 웹 보호 기능으로 더 안전하게 인터넷을 사용하세요.
- **데이터 절약** . Saily에 내장된 광고 차단 기능은 브라우저의 광고 로딩을 차단하여 모바일 데이터 사용량을 최대 28.6%까지 줄일 수 있습니다.
- **뛰어난 호환성** . 모든 Saily eSIM 플랜은 iOS 또는 Android 장치와 호환됩니다.
- **연중무휴 지원** . 연중무휴 24시간 채팅 고객 지원이 제공됩니다.
- **전액 환불 가능** . 만일에 디바이스가 eSIM과 호환되지 않는다면 전액 환불받으세요.

Saily

Saily는 어떻게 작동하나요?

1 **앱을 다운로드하세요** . Saily eSIM 플랜은 iOS 또는 Android 장치와 호환되며 eSIM 기술을 지원하는 모든 스마트폰에서 작동합니다.

2 **플랜을 구매하세요** . 전 세계 200곳 이상의 목적지를 위한 다양한 모바일 플랜을 온라인 최저가로 이용할 수 있습니다. Saily 웹사이트에서 eSIM 플랜을 구매한 경우, Saily 앱을 다운로드해야 합니다.

3 **eSIM을 설치하세요** . 앱의 안내에 따라 eSIM을 설치하세요. 비행기 착륙 후 즉시 활성화됩니다. 여행 전에 Saily eSIM 활성화 방법 안내에 따라 단계를 미리 수행해두면 현지 네트워크에 쉽게 연결할 수 있습니다.

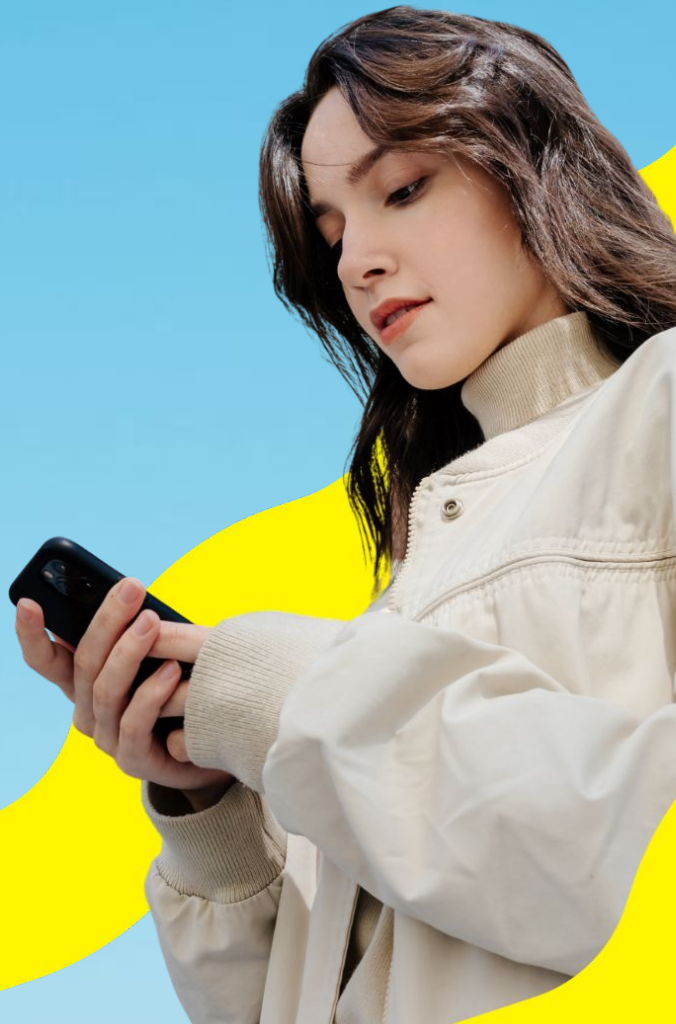

Saily

Saily 인테그레이션, 어떻게 접근하면 좋을까요?

1

여행 중 세일리를 소개하세요

미리 사용 영상 촬영을 계획하세요. 실시간 예시를 통해 자연스럽고 호소력 있는 홍보가 가능하므로, 여행 중에 Saily를 소개하는 것이 가장 이상적인 방법입니다. 상황이 여의치 않다면, 인테그레이션 단계로 넘어가는 과정에서 Saily가 도움이 되었던 여행 이야기를 시청자와 공유하세요.

2

시청자에게 세일리를 직접 보여주세요

1. 모바일 디바이스에 Saily 앱을 다운로드합니다.
2. 데이터 플랜을 선택하는 방법을 시연합니다.
3. 쿠폰 코드를 적용하고 특별 할인을 받는 방법을 보여줍니다.

3

강력한 CTA를 사용하세요

모바일 디바이스에서 데일리 앱을 다운로드하고 결제 시 쿠폰 코드를 사용하여 특별 할인을 받을 수 있음을 강조하세요. 화면에 QR 코드를 표시합니다.

CTA

세일리 eSIM 데이터 플랜을 15% 독점 할인 받으세요! Saily 앱을 다운로드한 후 결제 시 [크리에이터-전용-할인코드] 코드를 사용하면 됩니다.

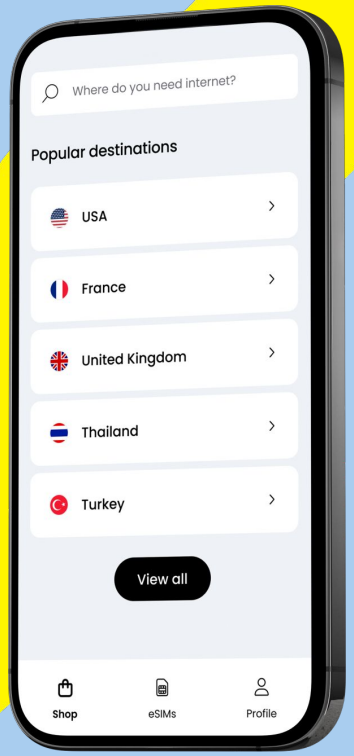

Saily

하나, 둘, 시작!

1 **동영상 아이디어 및 계획** . 여행 중이거나 여행을 계획 중이신가요? 이미 동영상에 대한 아이디어가 있으신가요? 동영상에 Saily를 어떻게 통합할 것인지, 언제 공개할 계획인지 간략한 개요를 저희와 공유해주세요.

2 **인플루언서 팀의 승인** . 동영상을 업로드하기 하루나 이틀 전에 미등록 동영상의 링크를 보내주세요. 동영상 검토 후 필요시 세부 사항 수정을 요청드리고 완성본을 확인한 다음 게시할 수 있도록 승인해 드리겠습니다.

3 **콘텐츠 업로드** . 동영상을 공개할 준비가 되면 모든 문구가 제자리에 있고 링크/코드가 작동하는지 다시 한 번 확인 후 최종으로 업로드 해주세요.

사용이 허가된 Saily 홍보 자료는 여기에서 받으실 수 있습니다.

Saily

의무 사항에 관한 안내

기술적 의무 사항

- 세일리 앱을 다운로드하고 결제 시 쿠폰 코드를 사용하여 특별 할인을 받도록 유도하세요. 동영상에서 CTA 문구는 강력하고 분명한 음성으로 강조하고 클릭을 유도하세요.
- 화면에 QR 코드 이미지를 삽입하세요. 전용 QR 코드 이미지는 세일리 담당자로부터 받으실 수 있습니다.
- 설명 상자 상단에 CTA를 추가하고 댓글로 고정하세요: [예시] "🌎세일리 데이터 플랜 15% 특별 할인 기회를 놓치지 마세요! 결제 시 [크리에이터-전용-할인코드] 코드를 사용하면 됩니다. Saily 앱을 다운로드하거나 https://saily.com/your-unique-code ⛵ 페이지를 방문하세요.
- URL 단축기를 사용하지 마세요. 단축 URL은 추가 리디렉션을 생성하여 트래픽 및 판매 추적을 방해할 수 있습니다.
- 파트너 관리자가 제공한 Saily 로고와 비주얼만 사용하세요. 또는 여기에서 사용 가능한 홍보 자료를 찾아보세요.

Saily

법적 의무 사항

다음과 같은 민감한 콘텐츠에 홍보 영상을 통합하지 마세요:

- 정치적 이슈
- 성인 콘텐츠
- 명예훼손, 외설, 괴롭힘, 모욕, 저속한 내용, 타인의 사생활 침해, 혐오, 인종적, 민족주의 성향 또는 기타 불쾌한 내용의 콘텐츠
- 타인의 평판을 고의로 훼손하는 콘텐츠
- 기타 민감한 주제